



| Routes |

Ouverture à la circulation du prolongement du contournement poids-lourds de Goderville

Vendredi 3 décembre 2010 à 14h30

Rendez-vous au rond-point sur la RD 910, à l'entrée de Goderville

Une nouvelle liaison de 800 m. Le vendredi 3 décembre prochain, la nouvelle voie du



contournement poids-lourd de Goderville sera ouverte à la circulation. Ce prolongement, au Nord-Est de Goderville, permet de créer une liaison entre la RD 910 et la RD 10, en direction de Valmont. Ces travaux qui ont débuté le 1^{er} mars dernier ont pour objectif d'améliorer les conditions de circulation et de sécuriser les usagers et les habitants. Financé à 100% par le Département de Seine-Maritime, cette opération a représenté un coût de 3,1 M€.

Un itinéraire plus sûr et respectueux de l'environnement. Ce contournement aura un itinéraire sûr et confortable grâce à une chaussée à 2 voies, avec des accotements stabilisés et des carrefours giratoires éclairés.

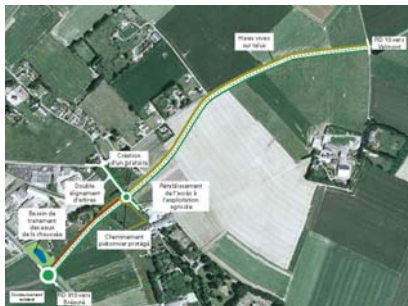

La nouvelle route sera, par ailleurs bordée d'alignement de charmes et de haies d'essences locales qui enrichiront le paysage agricole du plateau. Les eaux de la chaussée seront recueillies et traitées dans un bassin pour préserver la ressource en eau.

Un talus planté, d'une hauteur de 1,5 m à 2,5 m, sera établi de chaque côté de la route pour préserver l'ambiance sonore et visuelle des riverains. Au niveau du carrefour giratoire avec la voie communale, l'aménagement d'une traversée sécurisera la

circulation des piétons. L'accès à l'exploitation agricole sera rétabli.

CONTACT PRESSE

Attachée de presse : Camille Delamare | port. : 06 74 35 26 07 | camille.delamare@cg76.fr

Directeur de la Communication : Pierre Bouho | port. : 06 80 58 59 68 | pierre.bouho@cg76.fr

www.seinemaritime.net